

**MIC. # 9370**

**PINKAS OF THE HEVRA  
KADISHA OF IHRINGEN,  
GERMANY.**

**IHRIRGEN (BADEN),  
GERMANY: 1791-1823  
ASHKENAZIC SCRIPT**

No

20000

Don Gabriel de

No

Don

Legado

Don Gabriel de

Don Gabriel de

Don Gabriel de

N<sup>o</sup> 9 den 20<sup>ten</sup> April 17

bezahlt

den Stadtjoll mit

N<sup>o</sup> 10 den 20<sup>ten</sup> April 17

bezahlt

den Stadtjoll mit

Samstag - -

History

Mic. 9370

den Stadtzoll mit

No 95 den 4. Juny 1785

Handwritten text, possibly a signature or name, written vertically.

der Stadtzoll mit



Handwritten text, possibly a date or reference number.



**LIBRARY**  
**OF THE**  
**JEWISH THEOLOGICAL SEMINARY**  
**OF AMERICA**

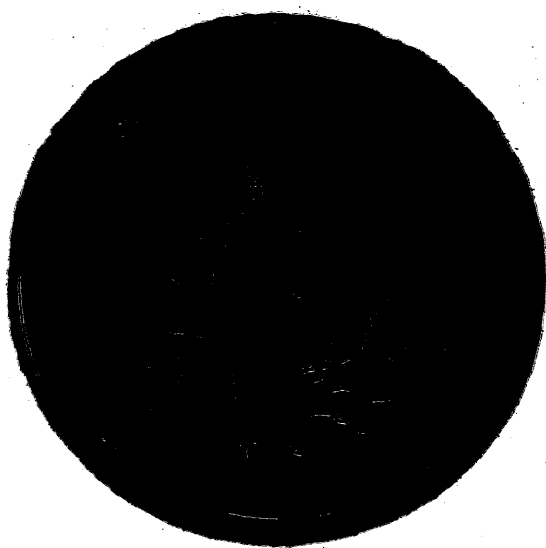





[illegible]

[illegible][illegible]

מק שבעה ימי אב. ויום חמישי. החבר' ויום שישי קודש כ' חמשה  
הוא הן שיה' הוא שבע החבר' קולן מ' לאו ויום שיה' ירמיה' ויום  
החבר' קולן א' חמישי. ויום הל' קודש כ' לאו. ט' י' י"א י"ב  
פ' י"ג י"ד י"ה י"ו י"ז י"ח י"ט כ' י"א י"ב י"ג י"ד י"ה י"ו י"ז י"ח י"ט  
כ' י"א י"ב י"ג י"ד י"ה י"ו י"ז י"ח י"ט כ' י"א י"ב י"ג י"ד י"ה י"ו י"ז י"ח י"ט

בארץ ישראל יהיה ביתך המקדש ואלו  
 קדוש וזמנין לארץ ישראל ביתך ביתך ביתך  
 ואלו המקדש ואלו המקדש ואלו המקדש







בין שני פנים לטוב ששה טוב. כל דבר הנקרא באלו חסד השמחה  
יהי וזה חסדו של יי

יהי וזה חסדו של יי וזה חסדו של יי וזה חסדו של יי וזה חסדו של יי  
וזה חסדו של יי וזה חסדו של יי וזה חסדו של יי וזה חסדו של יי  
וזה חסדו של יי וזה חסדו של יי וזה חסדו של יי וזה חסדו של יי

למה בלתי נאמר

שם בר משה  
בשם של חסד

היחידים של חסד

למה בלתי נאמר  
שם של חסד

היחידים של חסד  
בשם של חסד  
למה בלתי נאמר

פ"א ב"ד וז"ל ה"ח ה"ח ה"ח  
 ל"ב/א. ע"י ז"ל וז"ל וז"ל וז"ל  
 א"י וז"ל וז"ל וז"ל וז"ל  
 וז"ל וז"ל וז"ל וז"ל

... 39 ...

[illegible]

3. .... 16. ....

ॐ नमो भगवते वासुदेवाय

2:45

[illegible]

2:45

45  
 ॥ श्रीगणेशाय नमः ॥

48

॥ ॐ नमो भगवते वासुदेवाय ॥  
 ॥ श्रीगणेशाय नमः ॥

~~אשר יצאנו ממצרים ונעלה אל ה' ונבנה בית לך~~

Handwritten text in Urdu script, likely a signature or name, located at the bottom of the page.

26

॥ श्रीगणेशाय नमः ॥  
 ॥ श्रीगणेशाय नमः ॥

2011/11/29  
 2011/11/29

1951/12/15

32 RIVE

אברהם בן יוסף / רב זצ"ל  
ה'תשנ"ח

החברות והחברות  
בשם ה' אלהינו







13 · 8

13 · 8

111

111

27

27

היום יום שבת  
היום יום שבת  
היום יום שבת  
היום יום שבת

היום יום שבת  
היום יום שבת

היום יום שבת  
היום יום שבת

היום יום שבת  
היום יום שבת  
היום יום שבת  
היום יום שבת



50 . . . . .

משה בן יוסף בן יוסף בן יוסף

בן יוסף בן יוסף בן יוסף

בן יוסף בן יוסף בן יוסף

משה בן יוסף בן יוסף בן יוסף

בן יוסף בן יוסף בן יוסף

בן יוסף בן יוסף בן יוסף

משה בן יוסף בן יוסף בן יוסף

בן יוסף בן יוסף בן יוסף

משה בן יוסף בן יוסף בן יוסף

בן יוסף בן יוסף בן יוסף

משה בן יוסף בן יוסף בן יוסף

בן יוסף בן יוסף בן יוסף

משה בן יוסף בן יוסף בן יוסף

בן יוסף בן יוסף בן יוסף

משה בן יוסף בן יוסף בן יוסף

בן יוסף בן יוסף בן יוסף

משה בן יוסף בן יוסף בן יוסף

בן יוסף בן יוסף בן יוסף

משה בן יוסף בן יוסף בן יוסף

בן יוסף בן יוסף בן יוסף

17

53

72

ریاست

27

דער שטח פון דער שטאט

היה חייב ונתן זמן שם לארץ הנהגה... 48:

[illegible]

136

24.  $\frac{1}{x^2} = x^{-2}$

24 . . . . .

24 - - - - - 24

ገንዘብ ማሳተፍ

מחנה אהל מועד

2 - ~~Handwritten text~~ 2 - ~~Handwritten text~~

34

১৬ ৩ম পর্ব ৬৩ টি

1:30

24

מחבר: צאנז / חתום

١٥٠



14

58

67

100

27

67

55

49

54

45



2 . . 4 5 . . . . . חסידים . . . . .

1 . . . 2 2 6 . . . . . חסידים . . . . .

1 . . . . . חסידים . . . . .

2 . . . . . חסידים . . . . .  
46 . . . . . חסידים . . . . .  
3 . . . . . חסידים . . . . .  
24 . . . . . חסידים . . . . .

1 : 45 . . . . . חסידים . . . . .  
6 : 30 . . . . . חסידים . . . . .

2 : . . . . . חסידים . . . . .

1 : . . . . . חסידים . . . . .  
2 : 24 . . . . . חסידים . . . . .  
6 : . . . . . חסידים . . . . .  
4 : 45 . . . . . חסידים . . . . .  
1 : . . . . . חסידים . . . . .  
1 : . . . . . חסידים . . . . .  
4 : . . . . . חסידים . . . . .

১৯৩৬ . . . . .

ՅԵՐԵՄԻԱՍ ԴԱՐՈՒՄԻԱՆ

38. ...

54 - ...

1: ... 4 - ...

[illegible][illegible]

36

מחיר / שווי / מחיר / מחיר / מחיר

36

0/4/4

26

Handwritten signature: *Handwritten signature*

10. 11. 1941



מחזור

16 - ...

24 - ...

24 - ...

2:45 - ...

24 - ...

2: - ...

1 - ...

1:1 - ...

30 - ...

1:21 - ...

24 - ...

1:12 - ...

1 - ...

ה' רמז קמ"ח

36 . . . . . 6 1/2 . . . . . 6 1/2  
53 — . . . . . 6 1/2 . . . . . 6 1/2



12 . . . . .

היום יום אדום יום אדום יום אדום

33: . . . . .

3 . . . . .

10 . . . . .

9 . . . . .

12 . . . . .

30 . . . . .

30 . . . . .

30 . . . . .



29

67

bejr.

הרץ

העל

11 - - - - - זאב ה' זאב ה' זאב ה' זאב ה' זאב ה'

12 - - - - - זאב ה' זאב ה' זאב ה' זאב ה' זאב ה'

12 - - - - - זאב ה' זאב ה' זאב ה' זאב ה' זאב ה'

1:40

----- זאב ה' זאב ה' זאב ה' זאב ה' זאב ה'

50

----- זאב ה' זאב ה' זאב ה' זאב ה' זאב ה'

74

----- זאב ה' זאב ה' זאב ה' זאב ה' זאב ה'

4 . 6 . . . . . 6 11 2 . . . . 8 11 11

. . 3 6 . . . . . 6 11 11 11 11 11

27 . . . . . 6 11 11 11 11 11 11 11 11

34 . . . . . 6 11 11 11 11 11 11 11 11

31 — 6 11 11 11 11 11 11 11 11

45 6 11 11 11 11 11 11 11 11

35 — 6 11 11 11 11 11 11 11 11

6 11 11 11 11 11 11 11 11

ברוך

... 7 ... <sup>ה' תש"ח</sup> ... 6 ...  
... 7 ... - ... <sup>ה' תש"ח</sup> ...  
... 7 ... - ... <sup>ה' תש"ח</sup> ...  
14 ... <sup>ה' תש"ח</sup> ...  
12 ... <sup>ה' תש"ח</sup> ...  
18 ... <sup>ה' תש"ח</sup> ...  
6 ... <sup>ה' תש"ח</sup> ...  
12 ... <sup>ה' תש"ח</sup> ...  
50 ... <sup>ה' תש"ח</sup> ...  
2:45 - <sup>ה' תש"ח</sup> ...  
1:22 - <sup>ה' תש"ח</sup> ...

34

25

Apr. 11



14

43

6 1/2

2 1/2

27

30

6 1/2

2 1/2

44 - 2 1/2

17 - ...

17. ...

... ..

37. ...

17: ...

17 - ...

36 ...

17. ...

17 - ...

20: 20

1: -

...

31.5

10/24/20

10/24/20

חייס ב"ה . . . . . משה ב"ה . . . . . 6 . . . 18 . . . . .

27 . . . . . חייס ב"ה . . . . .

36 . . . . . חייס ב"ה . . . . .

חייס ב"ה . . . . .

חייס ב"ה . . . . .

חייס ב"ה . . . . .

58 . . . . .

חייס ב"ה . . . . .

חייס ב"ה . . . . .

חייס ב"ה . . . . .

54 . . . . .

27 . . . . .

לשם ש' ואלה יהיו פיון חייס ואלה

היו פיון אר' אב ואלה ב' אר' ברעל אר' ואל

40 - אר' גיואר/יועל ב' צולא ש' ש' . . . . .

3 - אר' ד' פ' אב . . . . .

9 - אר' ד' : אר' ב' פ' ח' פ' ס' א' . . . . .

9 - אר' ד' : אר' ב' פ' ח' פ' ס' א' . . . . .

18 - אר' ב' אר' ח' א' פ' ח' א' פ' ח' א' . . . . .

30 - אר' א' א' . . . . .

12 - אר' חייס ב' א' . . . . .

1:40 - אר' חייס ב' א' . . . . .

1:30 - אר' חייס ב' א' . . . . .

30 - אר' חייס ב' א' . . . . .

24 - אר' חייס ב' א' . . . . .

0 - אר' חייס ב' א' . . . . .

7

43

6 1/2

1/2

27

6 1/2

12

6 1/2

22

6 1/2





ה'תש"ח / יום חמישי / 25 באדר / תש"ח  
4

26 / יום שבת / 26 באדר / תש"ח

27 / יום ראשון / 27 באדר / תש"ח

10 46

Handwritten text, possibly a signature or date.

Handwritten text, possibly a signature or date.

Handwritten text, possibly a signature or date.

Handwritten text, possibly a signature or date.

Handwritten text in a cursive script, likely a signature or a short note, located at the top left of the page.

Handwritten text in a cursive script, located at the top right of the page.

Compt. de l'Ordre de St. Louis  
En 1777

Հայր Բ. ինչ որ ասում եմ քեզ հայր Զեյնեպ Կոնստանդին  
Զեյնեպ



$12 = 22$        $12 = 22$        $12 = 22$   
 ...

...  
 ...

$2/47$

$$\begin{array}{r}
 14 \overline{) 24} \\
 \underline{27} \\
 15 \overline{) 1} \\
 \underline{14} \\
 15
 \end{array}$$

...

...

$2 = 47$  ...

$12/28$

...

$$\begin{array}{r}
 2 = 45 \\
 15 \overline{) 13}
 \end{array}$$

...

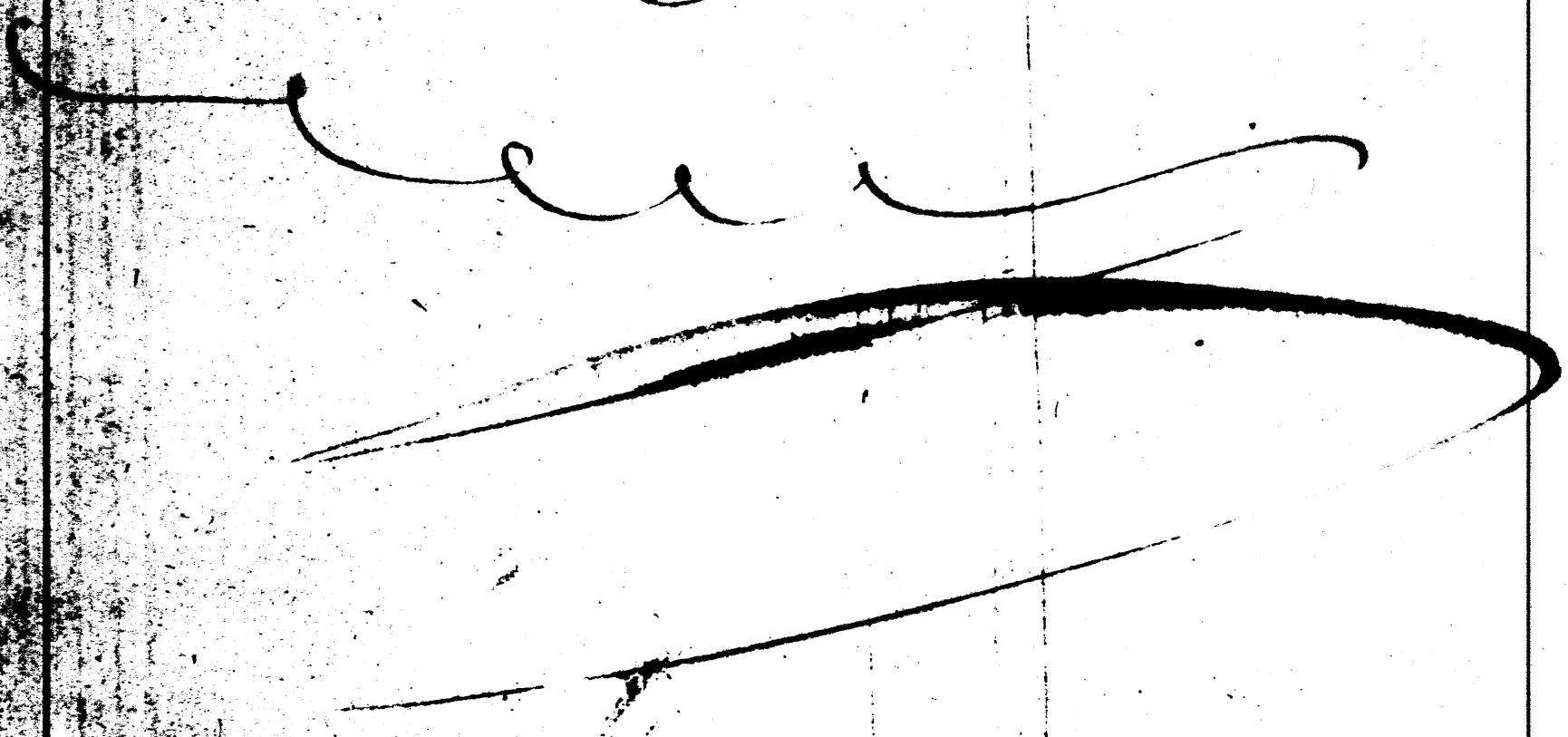



2 - 1000 1/2 3/4 1/2 1/4 1/8 1/16 1/32 1/64 1/128 1/256 1/512 1/1024 1/2048 1/4096 1/8192 1/16384 1/32768 1/65536 1/131072 1/262144 1/524288 1/1048576 1/2097152 1/4194304 1/8388608 1/16777216 1/33554432 1/67108864 1/134217728 1/268435456 1/536870912 1/1073741824 1/2147483648 1/4294967296 1/8589934592 1/17179869184 1/34359738368 1/68719476736 1/137438953472 1/274877906944 1/549755813888 1/1099511627776 1/2199023255552 1/4398046511104 1/8796093022208 1/17592186044416 1/35184372088832 1/70368744177664 1/140737488355328 1/281474976710656 1/562949953421312 1/1125899906842624 1/2251799813685248 1/4503599627370496 1/9007199254740992 1/18014398509481984 1/36028797018963968 1/72057594037927936 1/144115188075855872 1/288230376151711744 1/576460752303423488 1/1152921504606846976 1/2305843009213693952 1/4611686018427387904 1/9223372036854775808 1/18446744073709551616 1/36893488147419103232 1/73786976294838206464 1/147573952589676412928 1/295147905179352825856 1/590295810358705651712 1/1180591620717411303424 1/2361183241434822606848 1/4722366482869645213696 1/9444732965739290427392 1/18889465931478580854784 1/37778931862957161709568 1/75557863725914323419136 1/151115727451828646838272 1/302231454903657293676544 1/604462909807314587353088 1/1208925819614629174706176 1/2417851639229258349412352 1/4835703278458516698824704 1/9671406556917033397649408 1/19342813113834066795298816 1/38685626227668133590597632 1/77371252455336267181195264 1/154742504910672534362390528 1/309485009821345068724781056 1/618970019642690137449562112 1/1237940039285380274899124224 1/2475880078570760549798248448 1/4951760157141521099596496896 1/9903520314283042199192993792 1/19807040628566084398385987584 1/39614081257132168796771975168 1/79228162514264337593543950336 1/158456325028528675187087900672 1/316912650057057350374175801344 1/633825300114114700748351602688 1/1267650600228229401496703205376 1/2535301200456458802993406410752 1/5070602400912917605986812821504 1/10141204801825835211973625643008 1/20282409603651670423947251286016 1/40564819207303340847894502572032 1/81129638414606681695789005144064 1/162259276829213363391578010288128 1/324518553658426726783156020576256 1/649037107316853453566312041152512 1/1298074214633706907132624082305024 1/2596148429267413814265248164610048 1/5192296858534827628530496329220096 1/10384593717069655257060992658440192 1/20769187434139310514121985316880384 1/41538374868278621028243970633760768 1/83076749736557242056487941267521536 1/166153499473114484112975882535043072 1/332306998946228968225951765070086144 1/664613997892457936451903530140172288 1/1329227995784915872903807060280344576 1/2658455991569831745807614120560689152 1/5316911983139663491615228241121378304 1/10633823966279326983230456482242756608 1/21267647932558653966460912964485513216 1/42535295865117307932921825928971026432 1/85070591730234615865843651857942052864 1/170141183460469231731687303715884105728 1/340282366920938463463374607431768211456 1/680564733841876926926749214863536422912 1/1361129467683753853853498429727072845824 1/2722258935367507707706996859454145691648 1/5444517870735015415413993718908291383296 1/10889035741470030830827987437816582766592 1/21778071482940061661655974875633165533184 1/43556142965880123323311949751266331066368 1/87112285931760246646623899502532662132736 1/174224571863520493293247799005065324265472 1/348449143727040986586495598010130648530944 1/696898287454081973172991196020261297061888 1/1393796574908163946345982392040522594123776 1/2787593149816327892691964784081045188247552 1/5575186299632655785383929568162090376495104 1/11150372599265311570767859136324180752990208 1/22300745198530623141535718272648361505980416 1/44601490397061246283071436545296723011960832 1/89202980794122492566142873090593446023921664 1/178405961588244985132285746181186892047843328 1/356811923176489970264571492362373784095686656 1/713623846352979940529142984724747568191373312 1/1427247692705959881058285969449495136382746624 1/2854495385411919762116571938898990272765493248 1/5708990770823839524233143877797980545530986496 1/1141798154164767904846628775559596109106197

33

10

30

20

1-21  
 1-26

= 30 60 120 180 240 300 360 420 480 540 600 660 720 780 840 900 960 1020 1080 1140 1200 1260 1320 1380 1440 1500 1560 1620 1680 1740 1800 1860 1920 1980 2040 2100 2160 2220 2280 2340 2400 2460 2520 2580 2640 2700 2760 2820 2880 2940 3000 3060 3120 3180 3240 3300 3360 3420 3480 3540 3600 3660 3720 3780 3840 3900 3960 4020 4080 4140 4200 4260 4320 4380 4440 4500 4560 4620 4680 4740 4800 4860 4920 4980 5040 5100 5160 5220 5280 5340 5400 5460 5520 5580 5640 5700 5760 5820 5880 5940 6000 6060 6120 6180 6240 6300 6360 6420 6480 6540 6600 6660 6720 6780 6840 6900 6960 7020 7080 7140 7200 7260 7320 7380 7440 7500 7560 7620 7680 7740 7800 7860 7920 7980 8040 8100 8160 8220 8280 8340 8400 8460 8520 8580 8640 8700 8760 8820 8880 8940 9000 9060 9120 9180 9240 9300 9360 9420 9480 9540 9600 9660 9720 9780 9840 9900 9960 10020 10080 10140 10200 10260 10320 10380 10440 10500 10560 10620 10680 10740 10800 10860 10920 10980 11040 11100 11160 11220 11280 11340 11400 11460 11520 11580 11640 11700 11760 11820 11880 11940 12000 12060 12120 12180 12240 12300 12360 12420 12480 12540 12600 12660 12720 12780 12840 12900 12960 13020 13080 13140 13200 13260 13320 13380 13440 13500 13560 13620 13680 13740 13800 13860 13920 13980 14040 14100 14160 14220 14280 14340 14400 14460 14520 14580 14640 14700 14760 14820 14880 14940 15000 15060 15120 15180 15240 15300 15360 15420 15480 15540 15600 15660 15720 15780 15840 15900 15960 16020 16080 16140 16200 16260 16320 16380 16440 16500 16560 16620 16680 16740 16800 16860 16920 16980 17040 17100 17160 17220 17280 17340 17400 17460 17520 17580 17640 17700 17760 17820 17880 17940 18000 18060 18120 18180 18240 18300 18360 18420 18480 18540 18600 18660 18720 18780 18840 18900 18960 19020 19080 19140 19200 19260 19320 19380 19440 19500 19560 19620 19680 19740 19800 19860 19920 19980 20040 20100 20160 20220 20280 20340 20400 20460 20520 20580 20640 20700 20760 20820 20880 20940 21000 21060 21120 21180 21240 21300 21360 21420 21480 21540 21600 21660 21720 21780 21840 21900 21960 22020 22080 22140 22200 22260 22320 22380 22440 22500 22560 22620 22680 22740 22800 22860 22920 22980 23040 23100 23160 23220 23280 23340 23400 23460 23520 23580 23640 23700 23760 23820 23880 23940 24000 24060 24120 24180 24240 24300 24360 24420 24480 24540 24600 24660 24720 24780 24840 24900 24960 25020 25080 25140 25200 25260 25320 25380 25440 25500 25560 25620 25680 25740 25800 25860 25920 25980 26040 26100 26160 26220 26280 26340 26400 26460 26520 26580 26640 26700 26760 26820 26880 26940 27000 27060 27120 27180 27240 27300 27360 27420 27480 27540 27600 27660 27720 27780 27840 27900 27960 28020 28080 28140 28200 28260 28320 28380 28440 28500 28560 28620 28680 28740 28800 28860 28920 28980 29040 29100 29160 29220 29280 29340 29400 29460 29520 29580 29640 29700 29760 29820 29880 29940 30000 30060 30120 30180 30240 30300 30360 30420 30480 30540 30600 30660 30720 30780 30840 30900 30960 31020 31080 31140 31200 31260 31320 31380 31440 31500 31560 31620 31680 31740 31800 31860 31920 31980 32040 32100 32160 32220 32280 32340 32400 32460 32520 32580 32640 32700 32760 32820 32880 32940 33000 33060 33120 33180 33240 33300 33360 33420 33480 33540 33600 33660 33720 33780 33840 33900 33960 34020 34080 34140 34200 34260 34320 34380 34440 34500 34560 34620 34680 34740 34800 34860 34920 34980 35040 35100 35160 35220 35280 35340 35400 35460 35520 35580 35640 35700 35760 35820 35880 35940 36000 36060 36120 36180 36240 36300 36360 36420 36480 36540 36600 36660 36720 36780 36840 36900 36960 37020 37080 37140 37200 37260 37320 37380 37440 37500 37560 37620 37680 37740 37800 37860 37920 37980 38040 38100 38160 38220 38280 38340 38400 38460 38520 38580 38640 38700 38760 38820 38880 38940 39000 39060 39120 39180 39240 39300 39360 39420 39480 39540 39600 39660 39720 39780 39840 39900 39960 40020 40080 40140 40200 40260 40320 40380 40440 40500 40560 40620 40680 40740 40800 40860 40920 40980 41040 41100 41160 41220 41280 41340 41400 41460 41520 41580 41640 41700 41760 41820 41880 41940 42000 42060 42120 42180 42240 42300 42360 42420 42480 42540 42600 42660 4272

-36

1-33

— 325 —

5. 47

9-26

11:11

41-

10/11

1290

10-47

20

17X29  
646

101

11/59

12

23-51

5/11/59

27

[illegible]

Handwritten: *Handwritten text, possibly a signature or name, written in cursive script.*

[illegible]

2521 10/17/1911

|  |  |
|--|--|
| <p>1. <i>Chlorophyll a</i> (mg/g dry weight)</p> <p>2. <i>Chlorophyll b</i> (mg/g dry weight)</p> <p>3. <i>Chlorophyll a + b</i> (mg/g dry weight)</p> <p>4. <i>Chlorophyll a/b ratio</i></p> <p>5. <i>Chlorophyll content index</i></p> | <p>6. <i>Carotenoid content (mg/g dry weight)</i></p> <p>7. <i>Carotenoid content index</i></p> <p>8. <i>Carotenoid content ratio</i></p> <p>9. <i>Carotenoid content index</i></p> <p>10. <i>Carotenoid content ratio</i></p> |
|--|--|

Highway 6476

19. 4. 1941

17/11/2019

4-2. 01/10/2015

Figural of lamp

|   |   |   |   |   |   |   |   |   |    |    |    |    |    |    |    |    |    |    |    |    |    |    |    |    |    |    |    |    |    |    |    |    |    |    |    |    |    |    |    |    |    |    |    |    |    |    |    |    |    |    |    |    |    |    |    |    |    |    |    |    |    |    |    |    |    |    |    |    |    |    |    |    |    |    |    |    |    |    |    |    |    |    |    |    |    |    |    |    |    |    |    |    |    |    |    |    |    |    |     |     |     |     |     |     |     |     |     |     |     |     |     |     |     |     |     |     |     |     |     |     |     |     |     |     |     |     |     |     |     |     |     |     |     |     |     |     |     |     |     |     |     |     |     |     |     |     |     |     |     |     |     |     |     |     |     |     |     |     |     |     |     |     |     |     |     |     |     |     |     |     |     |     |     |     |     |     |     |     |     |     |     |     |     |     |     |     |     |     |     |     |     |     |     |     |     |     |     |     |     |     |     |     |     |     |     |     |     |     |     |     |     |     |     |     |     |     |     |     |     |     |     |     |     |     |     |     |     |     |     |     |     |     |     |     |     |     |     |     |     |     |     |     |     |     |     |     |     |     |     |     |     |     |     |     |     |     |     |     |     |     |     |     |     |     |     |     |     |     |     |     |     |     |     |     |     |     |     |     |     |     |     |     |     |     |     |     |     |     |     |     |     |     |     |     |     |     |     |     |     |     |     |     |     |     |     |     |     |     |     |     |     |     |     |     |     |     |     |     |     |     |     |     |     |     |     |     |     |     |     |     |     |     |     |     |     |     |     |     |     |     |     |     |     |     |     |     |     |     |     |     |     |     |     |     |     |     |     |     |     |     |     |     |     |     |     |     |     |     |     |     |     |     |     |     |     |     |     |     |     |     |     |     |     |     |     |     |     |     |     |     |     |     |     |     |     |     |     |     |     |     |     |     |     |     |     |     |     |     |     |     |     |     |     |     |     |     |     |     |     |     |     |     |     |     |     |     |     |     |     |     |     |     |     |     |     |     |     |     |     |     |     |     |     |     |     |     |     |     |     |     |     |     |     |     |     |     |     |     |     |     |     |     |     |     |     |
|---|---|---|---|---|---|---|---|---|----|----|----|----|----|----|----|----|----|----|----|----|----|----|----|----|----|----|----|----|----|----|----|----|----|----|----|----|----|----|----|----|----|----|----|----|----|----|----|----|----|----|----|----|----|----|----|----|----|----|----|----|----|----|----|----|----|----|----|----|----|----|----|----|----|----|----|----|----|----|----|----|----|----|----|----|----|----|----|----|----|----|----|----|----|----|----|----|----|----|-----|-----|-----|-----|-----|-----|-----|-----|-----|-----|-----|-----|-----|-----|-----|-----|-----|-----|-----|-----|-----|-----|-----|-----|-----|-----|-----|-----|-----|-----|-----|-----|-----|-----|-----|-----|-----|-----|-----|-----|-----|-----|-----|-----|-----|-----|-----|-----|-----|-----|-----|-----|-----|-----|-----|-----|-----|-----|-----|-----|-----|-----|-----|-----|-----|-----|-----|-----|-----|-----|-----|-----|-----|-----|-----|-----|-----|-----|-----|-----|-----|-----|-----|-----|-----|-----|-----|-----|-----|-----|-----|-----|-----|-----|-----|-----|-----|-----|-----|-----|-----|-----|-----|-----|-----|-----|-----|-----|-----|-----|-----|-----|-----|-----|-----|-----|-----|-----|-----|-----|-----|-----|-----|-----|-----|-----|-----|-----|-----|-----|-----|-----|-----|-----|-----|-----|-----|-----|-----|-----|-----|-----|-----|-----|-----|-----|-----|-----|-----|-----|-----|-----|-----|-----|-----|-----|-----|-----|-----|-----|-----|-----|-----|-----|-----|-----|-----|-----|-----|-----|-----|-----|-----|-----|-----|-----|-----|-----|-----|-----|-----|-----|-----|-----|-----|-----|-----|-----|-----|-----|-----|-----|-----|-----|-----|-----|-----|-----|-----|-----|-----|-----|-----|-----|-----|-----|-----|-----|-----|-----|-----|-----|-----|-----|-----|-----|-----|-----|-----|-----|-----|-----|-----|-----|-----|-----|-----|-----|-----|-----|-----|-----|-----|-----|-----|-----|-----|-----|-----|-----|-----|-----|-----|-----|-----|-----|-----|-----|-----|-----|-----|-----|-----|-----|-----|-----|-----|-----|-----|-----|-----|-----|-----|-----|-----|-----|-----|-----|-----|-----|-----|-----|-----|-----|-----|-----|-----|-----|-----|-----|-----|-----|-----|-----|-----|-----|-----|-----|-----|-----|-----|-----|-----|-----|-----|-----|-----|-----|-----|-----|-----|-----|-----|-----|-----|-----|-----|-----|-----|-----|-----|-----|-----|-----|-----|-----|-----|-----|-----|-----|-----|-----|-----|-----|-----|-----|-----|-----|-----|-----|-----|-----|-----|-----|-----|-----|-----|-----|-----|-----|-----|-----|-----|-----|-----|-----|-----|-----|-----|-----|-----|-----|-----|-----|-----|-----|-----|-----|-----|-----|-----|-----|-----|-----|-----|-----|-----|
| 1 | 2 | 3 | 4 | 5 | 6 | 7 | 8 | 9 | 10 | 11 | 12 | 13 | 14 | 15 | 16 | 17 | 18 | 19 | 20 | 21 | 22 | 23 | 24 | 25 | 26 | 27 | 28 | 29 | 30 | 31 | 32 | 33 | 34 | 35 | 36 | 37 | 38 | 39 | 40 | 41 | 42 | 43 | 44 | 45 | 46 | 47 | 48 | 49 | 50 | 51 | 52 | 53 | 54 | 55 | 56 | 57 | 58 | 59 | 60 | 61 | 62 | 63 | 64 | 65 | 66 | 67 | 68 | 69 | 70 | 71 | 72 | 73 | 74 | 75 | 76 | 77 | 78 | 79 | 80 | 81 | 82 | 83 | 84 | 85 | 86 | 87 | 88 | 89 | 90 | 91 | 92 | 93 | 94 | 95 | 96 | 97 | 98 | 99 | 100 | 101 | 102 | 103 | 104 | 105 | 106 | 107 | 108 | 109 | 110 | 111 | 112 | 113 | 114 | 115 | 116 | 117 | 118 | 119 | 120 | 121 | 122 | 123 | 124 | 125 | 126 | 127 | 128 | 129 | 130 | 131 | 132 | 133 | 134 | 135 | 136 | 137 | 138 | 139 | 140 | 141 | 142 | 143 | 144 | 145 | 146 | 147 | 148 | 149 | 150 | 151 | 152 | 153 | 154 | 155 | 156 | 157 | 158 | 159 | 160 | 161 | 162 | 163 | 164 | 165 | 166 | 167 | 168 | 169 | 170 | 171 | 172 | 173 | 174 | 175 | 176 | 177 | 178 | 179 | 180 | 181 | 182 | 183 | 184 | 185 | 186 | 187 | 188 | 189 | 190 | 191 | 192 | 193 | 194 | 195 | 196 | 197 | 198 | 199 | 200 | 201 | 202 | 203 | 204 | 205 | 206 | 207 | 208 | 209 | 210 | 211 | 212 | 213 | 214 | 215 | 216 | 217 | 218 | 219 | 220 | 221 | 222 | 223 | 224 | 225 | 226 | 227 | 228 | 229 | 230 | 231 | 232 | 233 | 234 | 235 | 236 | 237 | 238 | 239 | 240 | 241 | 242 | 243 | 244 | 245 | 246 | 247 | 248 | 249 | 250 | 251 | 252 | 253 | 254 | 255 | 256 | 257 | 258 | 259 | 260 | 261 | 262 | 263 | 264 | 265 | 266 | 267 | 268 | 269 | 270 | 271 | 272 | 273 | 274 | 275 | 276 | 277 | 278 | 279 | 280 | 281 | 282 | 283 | 284 | 285 | 286 | 287 | 288 | 289 | 290 | 291 | 292 | 293 | 294 | 295 | 296 | 297 | 298 | 299 | 300 | 301 | 302 | 303 | 304 | 305 | 306 | 307 | 308 | 309 | 310 | 311 | 312 | 313 | 314 | 315 | 316 | 317 | 318 | 319 | 320 | 321 | 322 | 323 | 324 | 325 | 326 | 327 | 328 | 329 | 330 | 331 | 332 | 333 | 334 | 335 | 336 | 337 | 338 | 339 | 340 | 341 | 342 | 343 | 344 | 345 | 346 | 347 | 348 | 349 | 350 | 351 | 352 | 353 | 354 | 355 | 356 | 357 | 358 | 359 | 360 | 361 | 362 | 363 | 364 | 365 | 366 | 367 | 368 | 369 | 370 | 371 | 372 | 373 | 374 | 375 | 376 | 377 | 378 | 379 | 380 | 381 | 382 | 383 | 384 | 385 | 386 | 387 | 388 | 389 | 390 | 391 | 392 | 393 | 394 | 395 | 396 | 397 | 398 | 399 | 400 | 401 | 402 | 403 | 404 | 405 | 406 | 407 | 408 | 409 | 410 | 411 | 412 | 413 | 414 | 415 | 416 | 417 | 418 | 419 | 420 | 421 | 422 | 423 | 424 | 425 | 426 | 427 | 428 | 429 | 430 | 431 | 432 | 433 | 434 | 435 | 436 | 437 | 438 | 439 | 440 | 441 | 442 | 443 | 444 | 445 | 446 | 447 | 448 | 449 | 450 | 451 | 452 | 453 | 454 | 455 | 456 | 457 | 458 | 459 | 460 | 461 | 462 | 463 | 464 | 465 | 466 |
|---|---|---|---|---|---|---|---|---|----|----|----|----|----|----|----|----|----|----|----|----|----|----|----|----|----|----|----|----|----|----|----|----|----|----|----|----|----|----|----|----|----|----|----|----|----|----|----|----|----|----|----|----|----|----|----|----|----|----|----|----|----|----|----|----|----|----|----|----|----|----|----|----|----|----|----|----|----|----|----|----|----|----|----|----|----|----|----|----|----|----|----|----|----|----|----|----|----|----|-----|-----|-----|-----|-----|-----|-----|-----|-----|-----|-----|-----|-----|-----|-----|-----|-----|-----|-----|-----|-----|-----|-----|-----|-----|-----|-----|-----|-----|-----|-----|-----|-----|-----|-----|-----|-----|-----|-----|-----|-----|-----|-----|-----|-----|-----|-----|-----|-----|-----|-----|-----|-----|-----|-----|-----|-----|-----|-----|-----|-----|-----|-----|-----|-----|-----|-----|-----|-----|-----|-----|-----|-----|-----|-----|-----|-----|-----|-----|-----|-----|-----|-----|-----|-----|-----|-----|-----|-----|-----|-----|-----|-----|-----|-----|-----|-----|-----|-----|-----|-----|-----|-----|-----|-----|-----|-----|-----|-----|-----|-----|-----|-----|-----|-----|-----|-----|-----|-----|-----|-----|-----|-----|-----|-----|-----|-----|-----|-----|-----|-----|-----|-----|-----|-----|-----|-----|-----|-----|-----|-----|-----|-----|-----|-----|-----|-----|-----|-----|-----|-----|-----|-----|-----|-----|-----|-----|-----|-----|-----|-----|-----|-----|-----|-----|-----|-----|-----|-----|-----|-----|-----|-----|-----|-----|-----|-----|-----|-----|-----|-----|-----|-----|-----|-----|-----|-----|-----|-----|-----|-----|-----|-----|-----|-----|-----|-----|-----|-----|-----|-----|-----|-----|-----|-----|-----|-----|-----|-----|-----|-----|-----|-----|-----|-----|-----|-----|-----|-----|-----|-----|-----|-----|-----|-----|-----|-----|-----|-----|-----|-----|-----|-----|-----|-----|-----|-----|-----|-----|-----|-----|-----|-----|-----|-----|-----|-----|-----|-----|-----|-----|-----|-----|-----|-----|-----|-----|-----|-----|-----|-----|-----|-----|-----|-----|-----|-----|-----|-----|-----|-----|-----|-----|-----|-----|-----|-----|-----|-----|-----|-----|-----|-----|-----|-----|-----|-----|-----|-----|-----|-----|-----|-----|-----|-----|-----|-----|-----|-----|-----|-----|-----|-----|-----|-----|-----|-----|-----|-----|-----|-----|-----|-----|-----|-----|-----|-----|-----|-----|-----|-----|-----|-----|-----|-----|-----|-----|-----|-----|-----|-----|-----|-----|-----|-----|-----|-----|-----|-----|-----|-----|-----|-----|-----|-----|-----|-----|-----|-----|-----|-----|-----|-----|-----|-----|-----|-----|-----|-----|-----|-----|-----|-----|-----|-----|-----|-----|

[illegible]



אז נחשב

חייב

$22 = 4$

הערה

$= 30 =$

הערה: כל המספרים הנ"ל הם מספרים זוגיים

$= 1727$

הערה: כל המספרים הנ"ל הם מספרים זוגיים

הערה: כל המספרים הנ"ל הם מספרים זוגיים

$$\begin{array}{r} 26739 \\ - 3126 \\ \hline 23613 \end{array}$$

הערה: כל המספרים הנ"ל הם מספרים זוגיים

$$\begin{array}{r} 31739 \\ - 1712 \\ \hline 30027 \end{array}$$

הערה: כל המספרים הנ"ל הם מספרים זוגיים

$$\begin{array}{r} 31739 \\ - 3126 \\ \hline 28613 \end{array}$$

הערה: כל המספרים הנ"ל הם מספרים זוגיים

$$\begin{array}{r} 34739 \\ - 4712 \\ \hline 30027 \end{array}$$

הערה: כל המספרים הנ"ל הם מספרים זוגיים

ה'תש"ח חודש אלול י"ח

ד"ר

54/20

ה'תש"ח חודש אלול י"ח

47/7

50/74

50/7

ה'תש"ח חודש אלול י"ח

ה'תש"ח חודש אלול י"ח

50/74

50/7

ה'תש"ח חודש אלול י"ח

50/7

ה'תש"ח חודש אלול י"ח

אב

ה'תש"ח

ד"ר

20 = 30

ה'תש"ח

15

15

1 = 30

33

30

30

2 = 45

2 12

1 = 12

21 = 36

2 = 45

1 = 30

1 = 2

36

ה'תש"ח

ה'תש"ח

3 = 26

40 = 50

40

14 = 19

45

19

45

55

46

19

ה'תש"ח

ה'תש"ח

ה'תש"ח

ה'תש"ח

ה'תש"ח

ה'תש"ח



20 = 11-44

11-44

ה' שנת ה'תשנ"א

20 = 11-44

20

11-44

17 12 = 20

20

ה' שנת ה'תשנ"א

17 20

ה' שנת ה'תשנ"א

28

20 = 11-44

ה' שנת ה'תשנ"א

ה' שנת ה'תשנ"א

ה' שנת ה'תשנ"א

ה' שנת ה'תשנ"א

20

12

ה' שנת ה'תשנ"א

17 21

20 = 11-44

20 = 11-44

21 = 45

36

22 21

23 21

25 21

29 21

33 21

37 21

41 21

45 21

49 21

53 21

57 21

ה' שנת ה'תשנ"א

ה' שנת ה'תשנ"א

ה' שנת ה'תשנ"א

ה' שנת ה'תשנ"א

ה' שנת ה'תשנ"א

ה' שנת ה'תשנ"א

ה' שנת ה'תשנ"א

ה' שנת ה'תשנ"א

ה' שנת ה'תשנ"א

ה' שנת ה'תשנ"א

ה' שנת ה'תשנ"א

ה' שנת ה'תשנ"א

ה' שנת ה'תשנ"א

ה' שנת ה'תשנ"א

ה' שנת ה'תשנ"א

17  
10  
= 15

הענין הזה  
הוא שכל המעשה  
הזה הוא  
הוא שכל המעשה  
הזה הוא

= 14 - 33 = ...  
16 - ...  
33 ...

17 = 18

הוא שכל המעשה  
הזה הוא  
הוא שכל המעשה  
הזה הוא  
הוא שכל המעשה  
הזה הוא

30 = ...  
17 33 ...  
= 34 ...  
1/4 ...

הוא שכל המעשה  
הזה הוא  
הוא שכל המעשה  
הזה הוא  
הוא שכל המעשה  
הזה הוא

20 = 5  
= 3 - 24 - ...  
25 = 29

הוא שכל המעשה  
הזה הוא  
הוא שכל המעשה  
הזה הוא  
הוא שכל המעשה  
הזה הוא

24 = 29  
36 ...  
36 ...  
25 = 41 ...

הוא שכל המעשה  
הזה הוא  
הוא שכל המעשה  
הזה הוא  
הוא שכל המעשה  
הזה הוא

28 = 41  
25 57  
= 244 = ...

הוא שכל המעשה  
הזה הוא  
הוא שכל המעשה  
הזה הוא  
הוא שכל המעשה  
הזה הוא

1 - 18  
17 = 2  
3 - 14  
= 18

הוא שכל המעשה  
הזה הוא



674-76

$$613 \quad 1720 \cdot 20 = 76$$

217

27/12  
27/12  
27/12

10

402

6. 10

How the box is  
by

$= 8 \cdot 25 = 200$  Logarithmen

34 2000 2000 2000 2000

302 - 6  
 6

20 = 609126 77 77 47/4 77  
 22 = 609126 77 77 47/4 77  
 28 = 609126 77 77 47/4 77

12/1 = 12

4-26

8.21

14-2

13/8/21

17/10/1944

71

62

2

חייב

$8 = 29$   
 $= 24$   
 $= 30$

$= 9:23$

$24$   
 $- 1$

$10:2$

מחשב

15-22

33

1

$= 30$   
 $17:22$

$= 27$

$20:41$

$= 3 = 24$

$= 24:5$

$= 1$

$25:5$

$= 36$

$36$

$26:14$

$10:59$

$15:17$

מחשב  
מחשב

76 13

אגד חייב כבוד

חייב

12-1

החובות וההוצאות

11  
24  
20

החובות וההוצאות

החובות וההוצאות

החובות וההוצאות

החובות וההוצאות

26

33

27

1 3

החובות וההוצאות

26

החובות וההוצאות

החובות וההוצאות

החובות וההוצאות

החובות וההוצאות

26/546

2-27

החובות וההוצאות

החובות וההוצאות

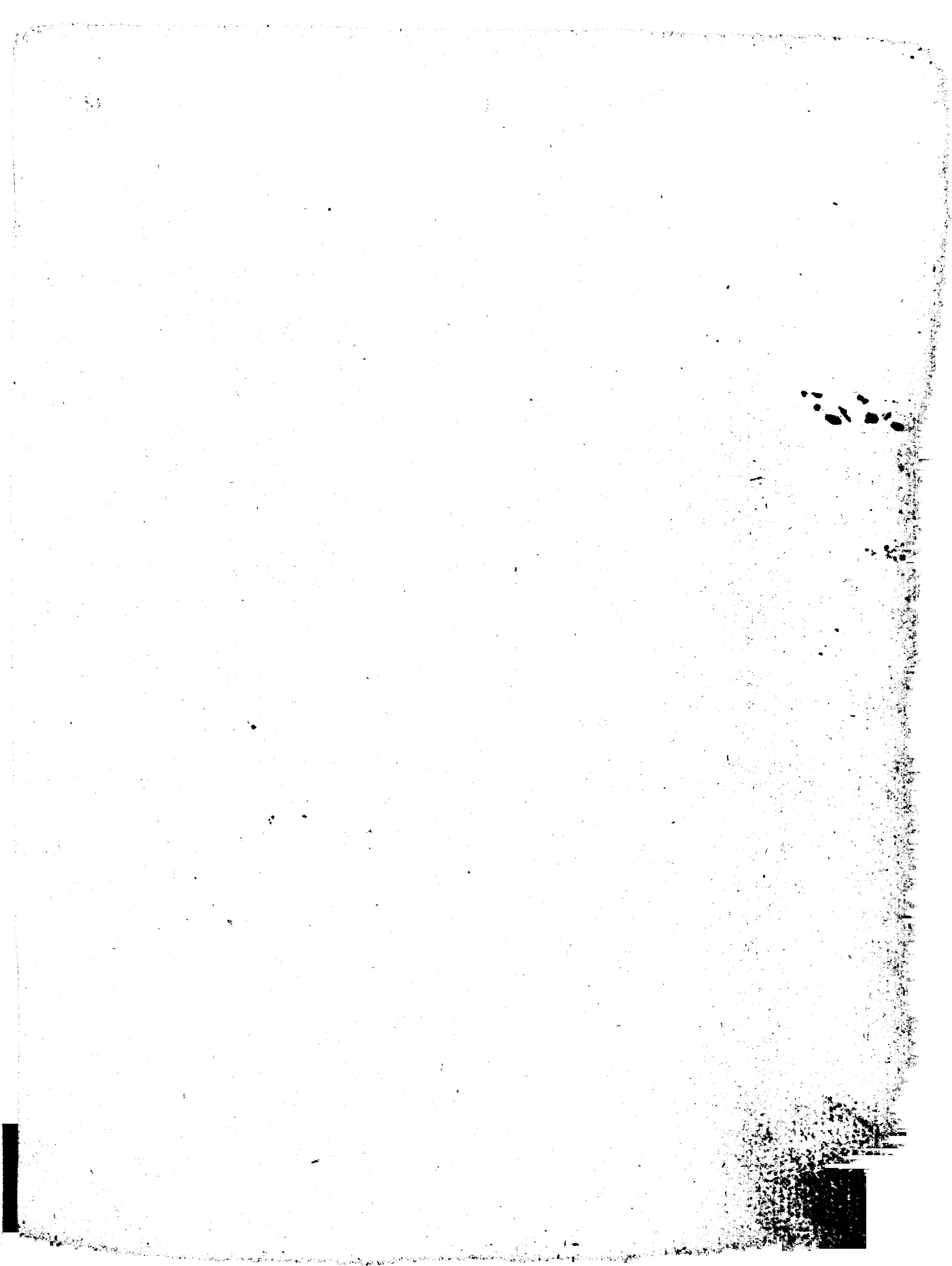

2.7

[illegible]

6

24

-33-

20

48



362

28

1133

-37

27

9-24

16298

14738

**75-1A**

96

1.

10/15/50

INTER

11 531

11/12

215-

9-2

10/50

Gen. No. 62.6-1175

11-32

10

77

64

41

= 30 =

... ..

= 33 =

... ..

12 =

... ..

= 12 =

... ..

= 11 =

... ..

= 10 =

... ..

= 9 =

... ..

= 8 =

... ..

= 7 =

... ..

= 6 =

... ..

= 5 =

... ..

= 4 =

... ..

= 3 =

... ..

= 2 =

... ..

= 1 =

... ..

= 0 =

... ..

= -1 =

... ..

= -2 =

... ..

= -3 =

... ..

= -4 =

... ..

= -5 =

... ..

= -6 =

... ..

= -7 =

... ..

= -8 =

... ..

= -9 =

... ..

= -10 =

... ..

= -11 =

... ..

= -12 =

... ..

= -13 =

... ..

= -14 =

... ..

= -15 =

... ..

6

27

21

... ..

23

... ..

= 30 =

... ..

12 =

... ..

= 34 =

... ..

= 26 =

... ..

11 =

... ..

= 24 =

... ..

15 =

... ..

= 28 =

... ..

= 30 =

... ..

= 34 =

... ..

= 28 =

... ..

17 =

... ..

= 26 =

... ..

18 =

... ..

= 30 =

... ..

= 21 =

... ..

10 =

... ..

= 41 =

... ..

= 30 =

... ..

= 34 =

... ..

= 26 =

... ..

= 28 =

... ..



1211  
 1212  
 1213  
 1214  
 1215  
 1216  
 1217  
 1218  
 1219  
 1220  
 1221  
 1222  
 1223  
 1224  
 1225  
 1226  
 1227  
 1228  
 1229  
 1230  
 1231  
 1232  
 1233  
 1234  
 1235  
 1236  
 1237  
 1238  
 1239  
 1240  
 1241  
 1242  
 1243  
 1244  
 1245  
 1246  
 1247  
 1248  
 1249  
 1250  
 1251  
 1252  
 1253  
 1254  
 1255  
 1256  
 1257  
 1258  
 1259  
 1260  
 1261  
 1262  
 1263  
 1264  
 1265  
 1266  
 1267  
 1268  
 1269  
 1270  
 1271  
 1272  
 1273  
 1274  
 1275  
 1276  
 1277  
 1278  
 1279  
 1280  
 1281  
 1282  
 1283  
 1284  
 1285  
 1286  
 1287  
 1288  
 1289  
 1290  
 1291  
 1292  
 1293  
 1294  
 1295  
 1296  
 1297  
 1298  
 1299  
 1300  
 1301  
 1302  
 1303  
 1304  
 1305  
 1306  
 1307  
 1308  
 1309  
 1310  
 1311  
 1312  
 1313  
 1314  
 1315  
 1316  
 1317  
 1318  
 1319  
 1320  
 1321  
 1322  
 1323  
 1324  
 1325  
 1326  
 1327  
 1328  
 1329  
 1330  
 1331  
 1332  
 1333  
 1334  
 1335  
 1336  
 1337  
 1338  
 1339  
 1340  
 1341  
 1342  
 1343  
 1344  
 1345  
 1346  
 1347  
 1348  
 1349  
 1350  
 1351  
 1352  
 1353  
 1354  
 1355  
 1356  
 1357  
 1358  
 1359  
 1360  
 1361  
 1362  
 1363  
 1364  
 1365  
 1366  
 1367  
 1368  
 1369  
 1370  
 1371  
 1372  
 1373  
 1374  
 1375  
 1376  
 1377  
 1378  
 1379  
 1380  
 1381  
 1382  
 1383  
 1384  
 1385  
 1386  
 1387  
 1388  
 1389  
 1390  
 1391  
 1392  
 1393  
 1394  
 1395  
 1396  
 1397  
 1398  
 1399  
 1400  
 1401  
 1402  
 1403  
 1404  
 1405  
 1406  
 1407  
 1408  
 1409  
 1410  
 1411  
 1412  
 1413  
 1414  
 1415  
 1416  
 1417  
 1418  
 1419  
 1420  
 1421  
 1422  
 1423  
 1424  
 1425  
 1426  
 1427  
 1428  
 1429  
 1430  
 1431  
 1432  
 1433  
 1434  
 1435  
 1436  
 1437  
 1438  
 1439  
 1440  
 1441  
 1442  
 1443  
 1444  
 1445  
 1446  
 1447  
 1448  
 1449  
 1450  
 1451  
 1452  
 1453  
 1454  
 1455  
 1456  
 1457  
 1458  
 1459  
 1460  
 1461  
 1462  
 1463  
 1464  
 1465  
 1466  
 1467  
 1468  
 1469  
 1470  
 1471  
 1472  
 1473  
 1474  
 1475  
 1476  
 1477  
 1478  
 1479  
 1480  
 1481  
 1482  
 1483  
 1484  
 1485  
 1486  
 1487  
 1488  
 1489  
 1490  
 1491  
 1492  
 1493  
 1494  
 1495  
 1496  
 1497  
 1498  
 1499  
 1500  
 1501  
 1502  
 1503  
 1504  
 1505  
 1506  
 1507  
 1508  
 1509  
 1510  
 1511  
 1512  
 1513  
 1514  
 1515  
 1516  
 1517  
 1518  
 1519  
 1520  
 1521  
 1522  
 1523  
 1524  
 1525  
 1526  
 1527  
 1528  
 1529  
 1530  
 1531  
 1532  
 1533  
 1534  
 1535  
 1536  
 1537  
 1538  
 1539  
 1540  
 1541  
 1542  
 1543  
 1544  
 1545  
 1546  
 1547  
 1548  
 1549  
 1550  
 1551  
 1552  
 1553  
 1554  
 1555  
 1556  
 1557  
 1558  
 1559  
 1560  
 1561  
 1562  
 1563  
 1564  
 1565  
 1566  
 1567  
 1568  
 1569  
 1570  
 1571  
 1572  
 1573  
 1574  
 1575  
 1576  
 1577  
 1578  
 1579  
 1580  
 1581  
 1582  
 1583  
 1584  
 1585  
 1586  
 1587  
 1588  
 1589  
 1590  
 1591  
 1592  
 1593  
 1594  
 1595  
 1596  
 1597  
 1598  
 1599  
 1600  
 1601  
 1602  
 1603  
 1604  
 1605  
 1606  
 1607  
 1608  
 1609  
 1610  
 1611  
 1612  
 1613  
 1614  
 1615  
 1616  
 1617  
 1618  
 1619  
 1620  
 1621  
 1622  
 1623  
 1624  
 1625  
 1626  
 1627  
 1628  
 1629  
 1630  
 1631  
 1632  
 1633  
 1634  
 1635  
 1636  
 1637  
 1638  
 1639  
 1640  
 1641  
 1642  
 1643  
 1644  
 1645  
 1646  
 1647  
 1648  
 1649  
 1650  
 1651  
 1652  
 1653  
 1654  
 1655  
 1656  
 1657  
 1658  
 1659  
 1660  
 1661  
 1662  
 1663  
 1664  
 1665







15 [   
 A-3   
 12 -   
 24   
 36

18 =   
 12 =   
 24 =   
 12 =   
 24 =   
 36 =

104 = 51   
 27 = 30   
 1 =

17 = 57   
 17 = 57

36 =   
 36 =   
 36 =   
 36 =   
 36 =   
 36 =   
 36 =

17 = 52   
 36 =   
 18 = 28   
 36 =   
 36 =   
 10 = 40   
 36 =   
 36 =   
 23 = 16   
 17 = 37   
 36 =

17 = 57   
 36 =

86

43

4 x 12 = 48

= 12 12 x 3 = 36

= 30 30 x 2 = 60

= 18 18 x 3 = 54

= 24 24 x 2 = 48

= 26 26 x 2 = 52

350

2

24 x 3 = 72

30 x 2 = 60

30 x 3 = 90

44

2

44

12

56

10 x 3 = 30

12 x 2 = 24

12 x 3 = 36

12 x 3 = 36

36 x 2 = 72

72 x 3 = 216

216 x 2 = 432

432 x 3 = 1296

1296 x 2 = 2592

2592 x 3 = 7776

7776 x 2 = 15552

15552 x 3 = 46656

46656 x 2 = 93312

93312 x 3 = 279936

279936 x 2 = 559872

559872 x 3 = 1679616

1679616 x 2 = 3359232

3359232 x 3 = 10077696

10077696 x 2 = 20155392

20155392 x 3 = 60466176

60466176 x 2 = 120932352

120932352 x 3 = 362797056

362797056 x 2 = 725594112

725594112 x 3 = 2176782336

2176782336 x 2 = 4353564672

4353564672 x 3 = 13060694016

13060694016 x 2 = 26121388032



88 יב  
= 244

12  
27 30 = 270  
= 30  
2 = 2  
57 = 36  
1 = 1  
4 = 4  
107 = 15

36  
36  
11/57

20

עקב ב

107 49  
11 = 214

9 = 45

107 49  
11 = 214

36  
36  
14/57  
11-57  
36

נפתלי בייט

$\frac{8}{15}$

$\frac{1}{30} \text{ } \overline{\text{C}}\text{ongress at Wash D.C.}$

— — — — —

104-41

$$117 = 21$$

42065 566

34  

---

 14 + 21 = 35

$$\begin{array}{r} 10 : 24 \\ \hline 23 \quad 54 \end{array}$$

— 22 —



p 90

הנהגות ודרכי חינוך  
הנהגות ודרכי חינוך

= 122 . הנהגות ודרכי חינוך  
הנהגות ודרכי חינוך

= 122 - הנהגות ודרכי חינוך  
הנהגות ודרכי חינוך

+ 24 . הנהגות ודרכי חינוך  
12 . הנהגות ודרכי חינוך  
1 - 24 - הנהגות ודרכי חינוך

67 = 33

- 36 . הנהגות ודרכי חינוך  
1 - 12 . הנהגות ודרכי חינוך  
- 37 = 23

1 - . הנהגות ודרכי חינוך

67 = 33

36 . הנהגות ודרכי חינוך  
77 = 9

= 36 . הנהגות ודרכי חינוך  
36 . הנהגות ודרכי חינוך  
= 87 = 21

30 - הנהגות ודרכי חינוך  
37 . הנהגות ודרכי חינוך

117 57 43  
= 6 - 33 = 153  
57 24 67  
36

הנהגות ודרכי חינוך  
הנהגות ודרכי חינוך

1. 12. 6027 313 21 16 11 11 11 11



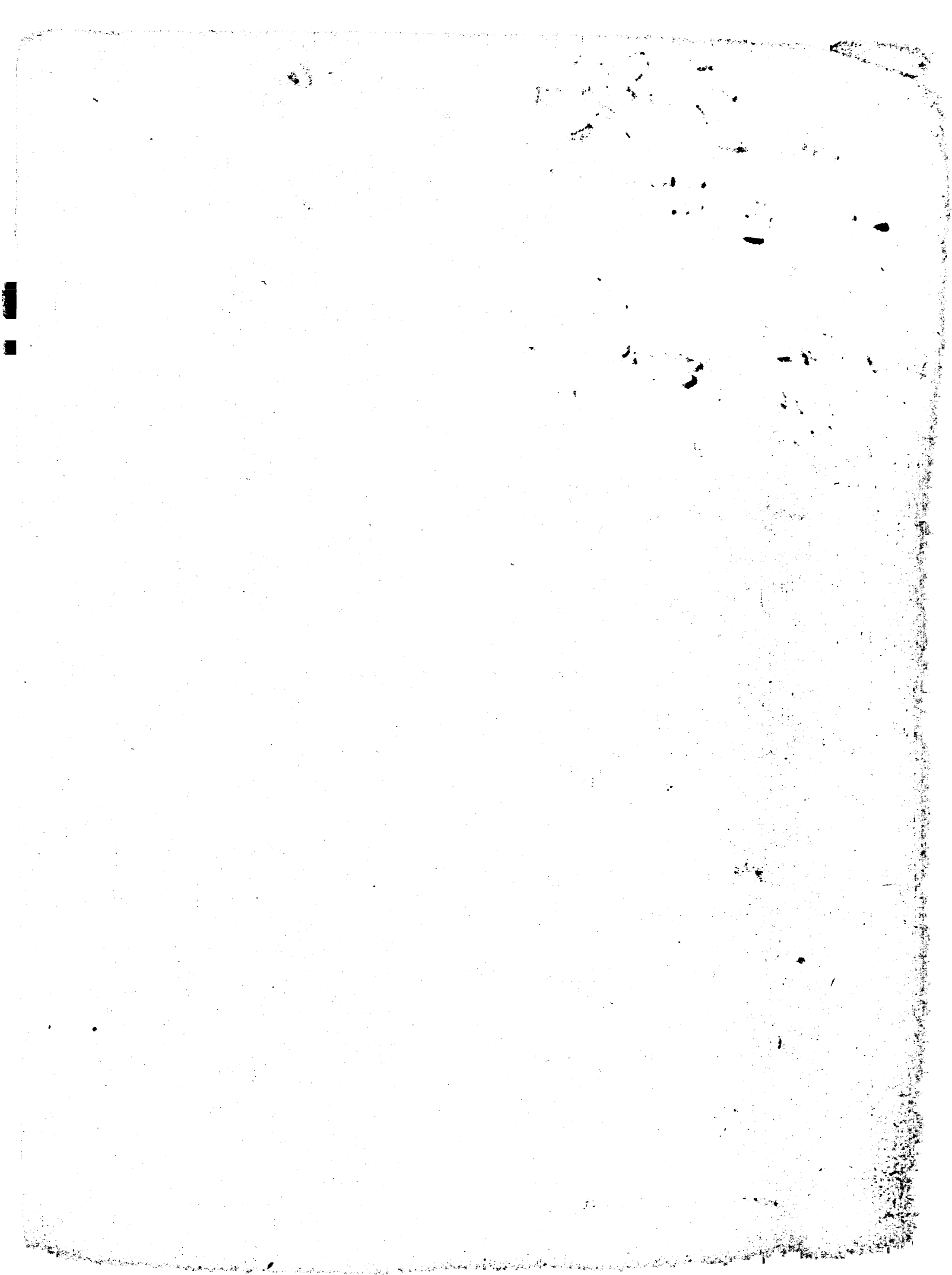

374/1112 *Handwritten title in Hebrew script*

*Handwritten text in Hebrew script*

*Handwritten text in Hebrew script*

27 *Handwritten text in Hebrew script*

6736 *Handwritten text in Hebrew script*

54 *Handwritten text in Hebrew script*

5742 *Handwritten text in Hebrew script*

36 *Handwritten text in Hebrew script*

6718 *Handwritten text in Hebrew script*

3  
15

היינו שם ידועים שם ידועים  
הם ידועים שם ידועים

כל המידות הנזכרות  
כל המידות הנזכרות

2  
הם ידועים שם ידועים  
הם ידועים שם ידועים

8  
7  
הם ידועים שם ידועים  
הם ידועים שם ידועים

כל המידות הנזכרות  
כל המידות הנזכרות  
כל המידות הנזכרות  
כל המידות הנזכרות  
17-30  
3/30

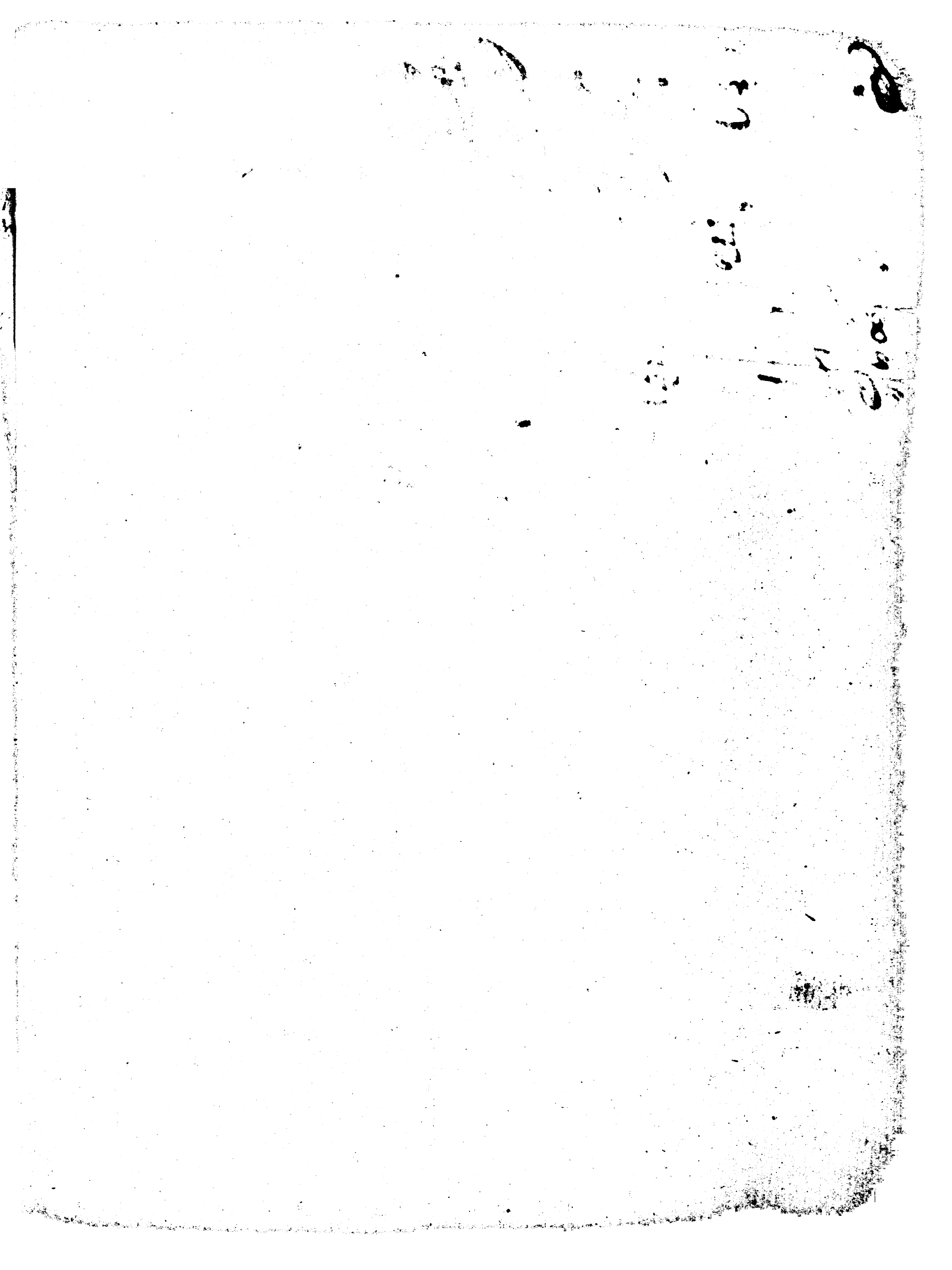

3<sup>4</sup> 6/ 1112      12 12  
 12 12  
 12 12  
 12 12

৯৫

5  
Hf cars by ...  
36 — ...  
30 . . .

— 62 10

$$= 5 \times 12$$

5 x 12

1-18

~~6~~ 30

1000 1100

12 = 1/2 of 24 = 12

12 = 1/3 of 36 = 12

12 = 1/4 of 48 = 12

12 = 1/5 of 60 = 12

12 = 1/6 of 72 = 12

12 = 1/8 of 96 = 12

12 = 1/10 of 120 = 12

12 = 1/12 of 144 = 12

12 = 1/15 of 180 = 12

12 = 1/20 of 240 = 12

12 = 1/24 of 288 = 12

12 = 1/30 of 360 = 12

12 = 1/36 of 432 = 12

My dear Mr. ...

... and the ... of the ...  
... the ... of the ...  
... the ... of the ...

... the ... of the ...  
... the ... of the ...  
... the ... of the ...  
... the ... of the ...  
... the ... of the ...



Handwritten text in a cursive script, possibly a signature or a short note, located at the top left of the page.

Handwritten text in a cursive script, possibly a signature or a short note, located in the upper middle section of the page.

103

Handwritten text in a cursive script, likely a letter or a page from a manuscript. The text is written in a dark ink on a light background.

Handwritten text in a cursive script, likely a letter or a page from a manuscript. The text is written in a dark ink on a light background.

Handwritten text in a cursive script, likely a letter or a page from a manuscript. The text is written in a dark ink on a light background.



04328